Kanton Zürich
GIS-Browser (https://maps.zh.ch)

Prioritäre Potenzialflächen für Feuchtgebiete (PPF)

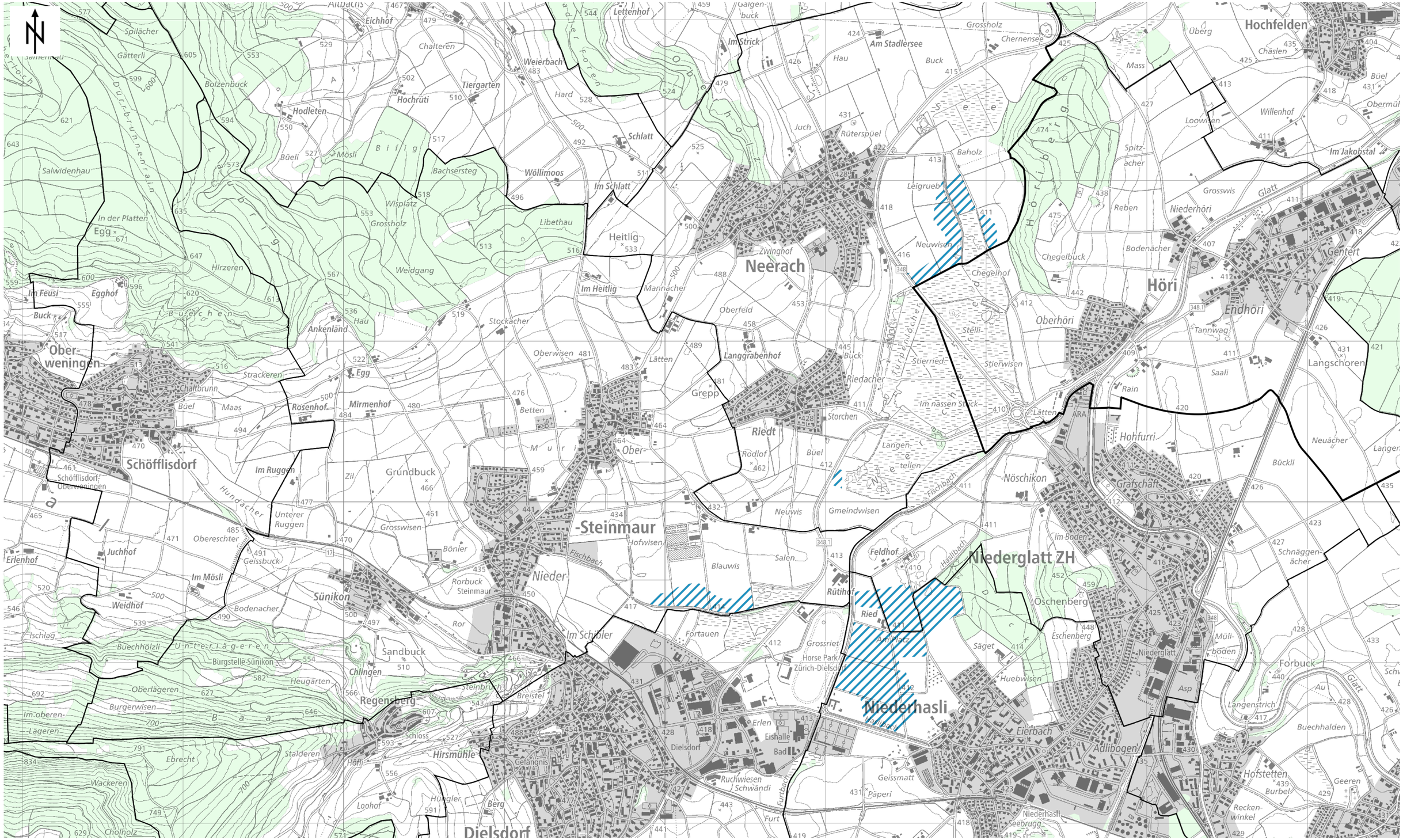

© GIS-ZH, Kanton Zürich, 05.09.2022 13:44:27

Diese Karte stellt einen Zusammenzug von amtlichen Daten verschiedener Stellen dar. Keine Garantie für Richtigkeit, Vollständigkeit und Aktualität. Rechtsverbindliche Auskünfte erteilen allein die zuständigen Behörden.

Massstab 1:22000

0 200 400 600m

Zentrum: [2677229.85,1261509.19]